

27 Juni 2019

Market Review

IHSG, Rabu 26 Juni 2019 ditutup melemah sebesar 9,96 poin atau 0,16% ke level 6.310. Setelah bergerak diantara 6.303 - 6.334. Sebanyak 181 saham naik, 225 saham turun, dan 232 saham tidak bergerak. Investor bertransaksi Rp 8,52 Triliun. Di pasar reguler, investor asing membukukan transaksi beli bersih sebesar Rp 399 miliar.

Market Outlook

S&P 500 mencatat penurunan beruntun empat hari, Rabu (26/6), pelemahan terpanjang sejak awal Mei, ketika pelaku pasar bersiap untuk menghadapi pertemuan penting antara Presiden Donald Trump dan Presiden China Xi Jinping, akhir pekan ini. Indeks berbasis luas itu ditutup melemah 0,12 persen atau 3,60 poin menjadi 2.913,78. Dow Jones Industrial Average turun 11,40 poin atau hanya 0,04 persen menjadi 26.536,82. Nasdaq Composite Index menguat 0,32 persen atau 25,25 poin menjadi 7.909,97.

Ekuitas Eropa ditutup lebih rendah, Rabu (26/6), dengan pelaku pasar menantikan hasil dari perundingan perdagangan antara Amerika Serikat dan China di ajang KTT G20, pekan ini. Di pasar regional utama variatif. Di Jerman, indeks DAX menguat 0,14 persen atau 16,88 poin menjadi 12.245,32, sementara FTSE 100 Inggris menyusut 6,04 poin atau 0,08 persen menjadi 7.416,39, dan CAC 40 Prancis turun 0,25 persen atau 13,85 poin menjadi 5.500,72.

Market Asia tergelincir turun pada perdagangan hari Rabu (26/6). Indeks MSCI Asia Pasifik (tidak termasuk Jepang) drop 0,2 persen. Dolar AS beringsut naik tipis setelah pejabat the Fed menahan ekspektasi di pasar akan adanya pelonggaran moneter secara agresif. Indeks Nikkei 225 (Jepang) -0,51% ke posisi 21.086. Indeks Hang Seng (Hong Kong) +0,13% ke level 28.221. Indeks Straits Times (Singapura) -0,10% ke level 3.301.

Indeks Harga Saham Gabungan (IHSG) bergerak ke zona merah di menit-menit akhir pada perdagangan hari Rabu (26/6). IHSG tergerus -0,16 persen (-10 poin) ke level 6.310. IHSG akhirnya finis di zona merah setelah bergerak menguat hingga perdagangan sesi pagi selesai. Langkah IHSG terjegal seiring aksi demo yang memprotes hasil pilpres 2019 kembali muncul jelang pengumuman sengketa hasil pilpres oleh Mahkamah Konstitusi. Pelemahan juga terjadi pada rupiah terhadap dolar AS. Saham-saham teraktif: INDY, ERAA, PGAS, PTBA, MNCN, SMBR, ADRO. Saham-saham top gainers LQ45: MNCN, PGAS, ERAA, BSDE, BRPT, ADRO, EXCL. Saham-saham top losers LQ45: SCMA, INDF, WIKA, ELSA, MEDC, TPIA, INTP. Nilai tukar rupiah melemah -0,35% di level Rp14.170 terhadap USD

News Emiten

- PBRX akan tebar dividen sebesar Rp 12,95 miliar.** Industri garmen PT Pan Brothers Tbk (PBRX) akan menebar dividen sebesar Rp 12,95 miliar dari laba tahun buku 2018 yang akan dibagikan pada 26 Juli 2019 mendatang. PBRX akan membagikan 4,98% dari laba bersih yang tercatat sebesar US\$ 18,29 juta. Sehingga dividen yang akan dibagikan PBRX kepada pemegang saham sebesar US\$ 911.100 atau setara Rp 12,95 miliar. Adapun laba bersih lainnya sebesar Rp 1 miliar akan disisihkan sebagai cadangan kas. Pada tahun 2018, PBRX mencatatkan pertumbuhan (growth) penjualan sebesar 11,29% year on year (yoy) menjadi US\$ 611,37 juta. Kemudian laba PBRX tumbuh dua kali lipat menjadi US\$ 18,29 juta.
- SMDR bagi dividen Rp 16 per saham.** Rapat Umum Pemegang Saham Tahunan (RUPST) PT Samudera Indonesia Tbk (SMDR) menyepakati pembagian dividen sebesar Rp 16 per saham. Adapun total dividen yang dibagikan sebesar Rp 52,4 miliar dan ini sebesar 50% dari laba bersih yang dapat diatribusikan kepada pemilik entitas induk tahun 2018. Pada akhir tahun 2018 SMDR membukukan laba bersih US\$ 7,29 juta turun 24,6% yoy dari sebelumnya yang sebesar US\$ 9,67 juta. Sementara itu, untuk pendapatannya, SMDR mencatatkan pendapatan sebesar US\$ 482,44 juta naik 12% yoy.

IHSG 26 Juni 2019

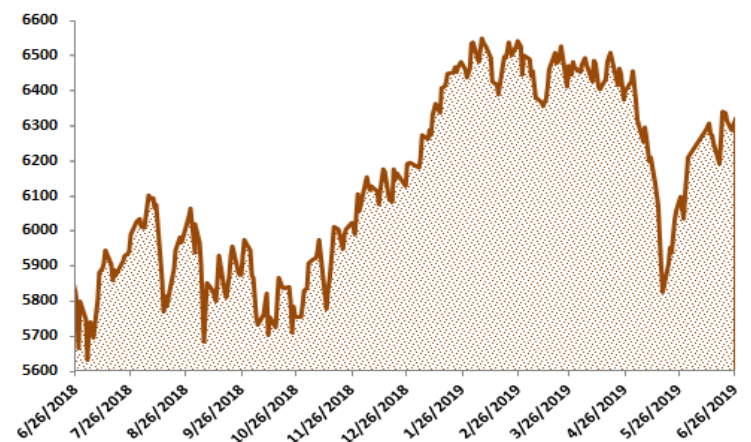

IHSG Statistics

		Chg	(%)
Close	6,310	-9.96	-0.16%
Volume (Jutaan Lembar)	14,821		
Value (Rp Milliar)	8,524		
Year to Date (YTD)			+1.87%
Quarter to Date (QTD)			-1.60%
Month to date (MTD)			+6.24%
PE			16.6

Market Indices

	Last	Chg	(%)
Amerika			
Dow Jones	26,536.82	-11.4	-0.04%
Nasdaq	7,909.97	25.25	0.32%
S&P 500	2,913.78	-3.6	-0.12%
Eropa			
FTSE 100	7,416.39	-6.04	-0.08%
DAX	12,245.32	16.88	0.14%
CAC	5,500.72	-13.85	-0.25%
Asia			
Nikkei	21,086.59	-107.22	-0.51%
Hang Seng	28,221.98	36	0.13%
Straits Times	3,301.25	-3.02	-0.09%

Top Volume

Stock	Sector	Price	Chg	(%)
HOME	Trade	104	1	0.97%
MABA	Consumer	50	0	0.00%
BUMI	Mining	120	10	7.69%
TRAM	Consumer	126	2	1.61%
RIMO	Trade	135	0	0.00%

Top Value

Stock	Sector	Price	Chg	(%)
BBRI	Finance	4,360	30	0.69%
PGAS	Infrastructure	2,140	120	5.94%
BBCA	Finance	29,325	225	0.76%
BMRI	Finance	7,950	0	0.00%
TLKM	Infrastructure	3,980	30	0.75%

IHSG Teknikal Chart

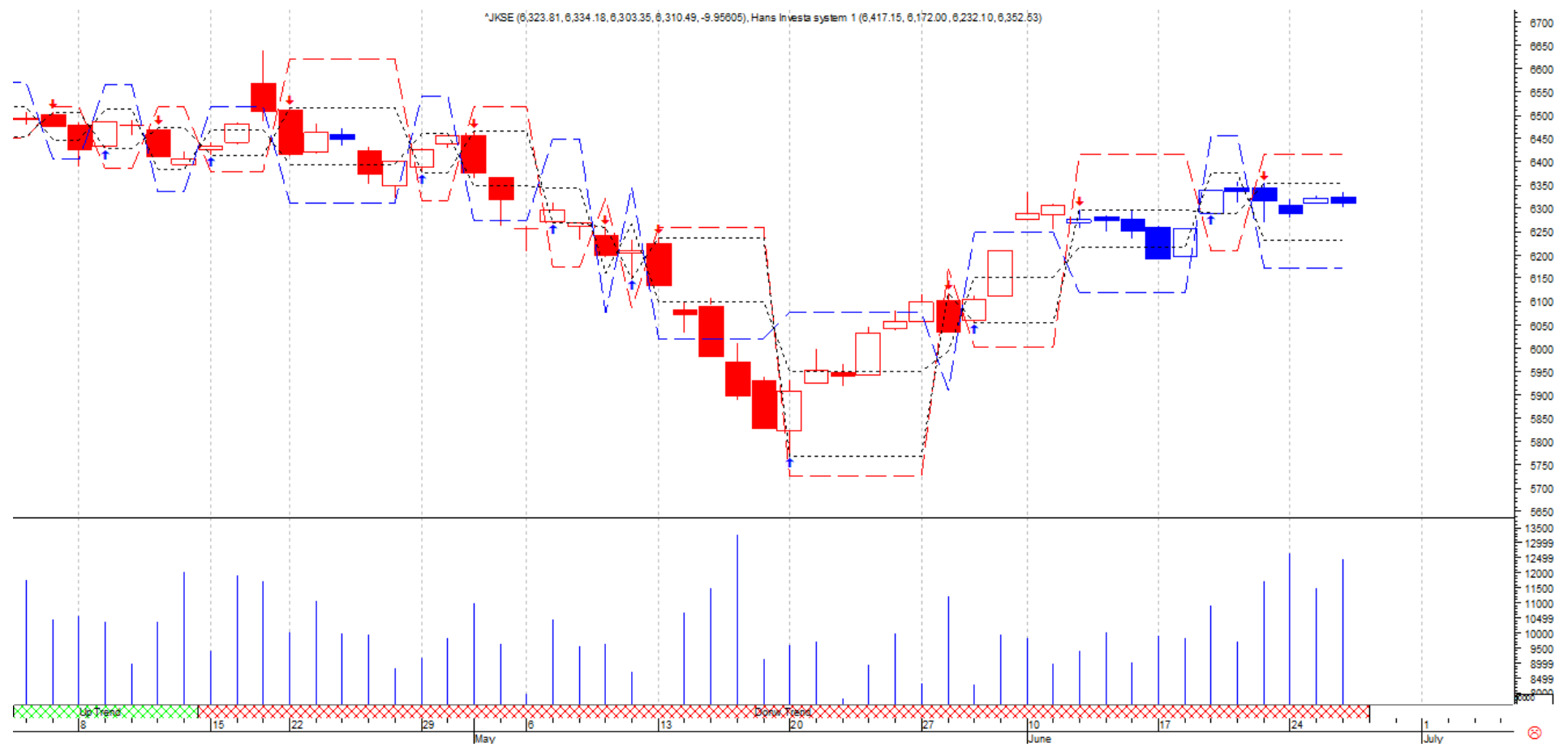

IHSG melemah 9 point membentuk candle dengan body turun kecil dan shadow diatas dan bawah indikasi konsolidasi. IHSG berpeluang konsolidasi melemah dengan support di 6269 sampai 6190 dan resistance di level 6357 sampai 6400.

Trading Idea

Stock	Last	Rekomendasi	Price	Stop Loss
BNLI	805	Buy	775 - 805	760
EXCL	2,920	Buy	2,830 - 2,950	2,770
HMSP	3,190	Buy	3,160 - 3,250	3,100
SCMA	1,605	Buy	1,580 - 1,635	1,540

Teknikal View dari Trading Idea

BNLI

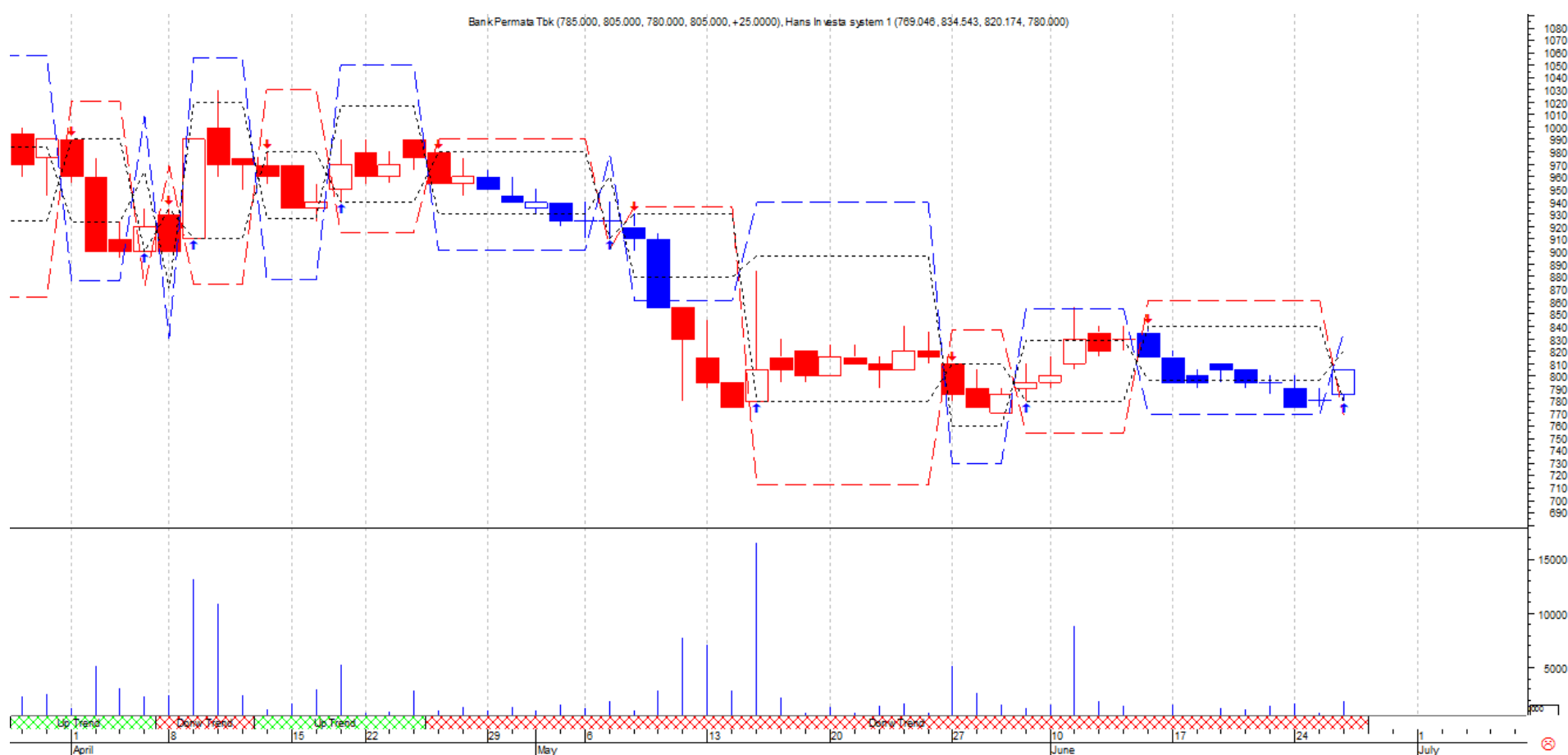

BNLI.JK berpotensi menguat, area akumulasi di level 775 sampai 805. Area cut loss bila turun di bawah level 760 dan target penguatan ke level 840 sampai 850.

EXCL

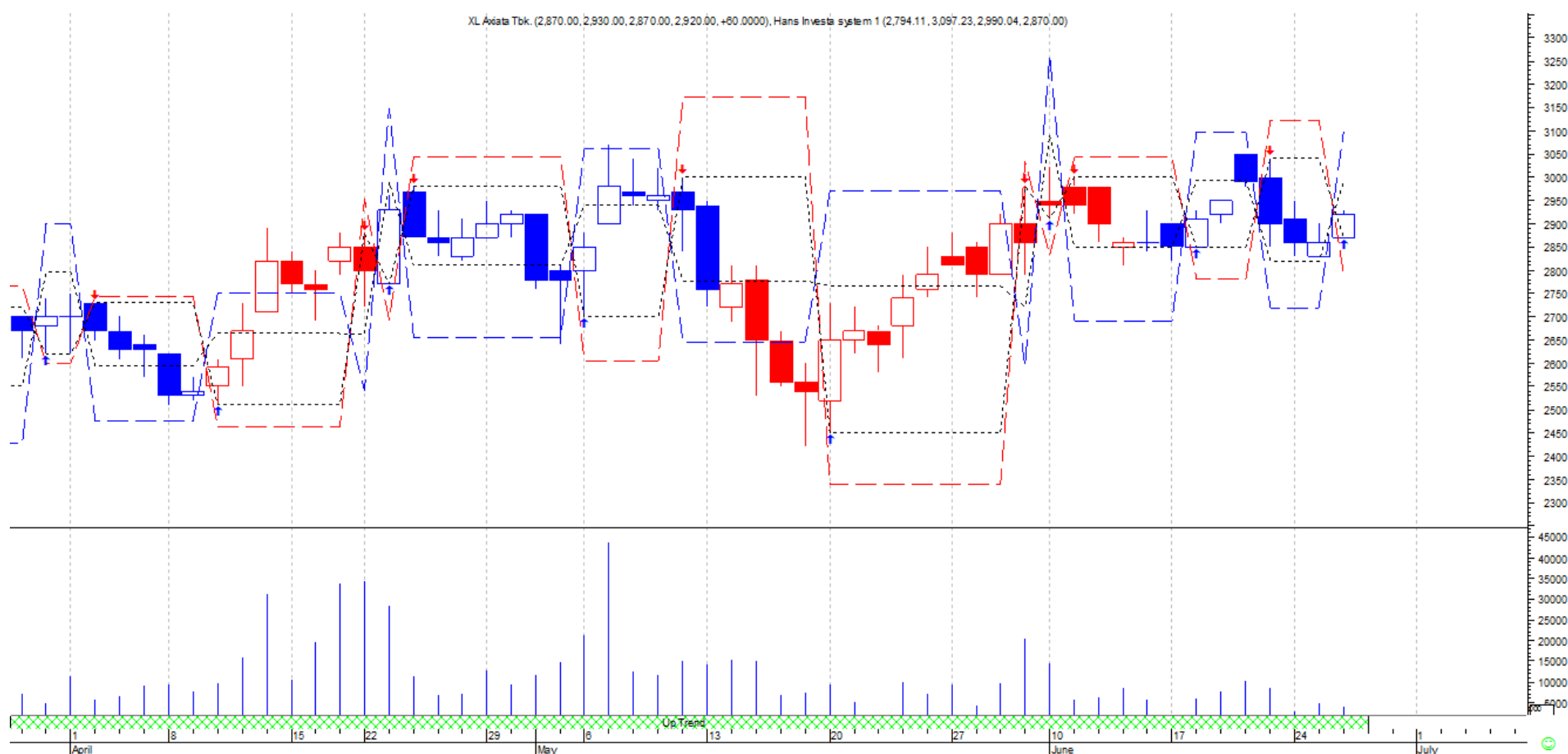

EXCL.JK berpotensi menguat, area akumulasi di level 2,830 sampai 2,950. Area cut loss bila turun di bawah level 2,770 dan target penguatan ke level 3,050 sampai 3,110.

Teknikal View dari Trading Idea

HMSP

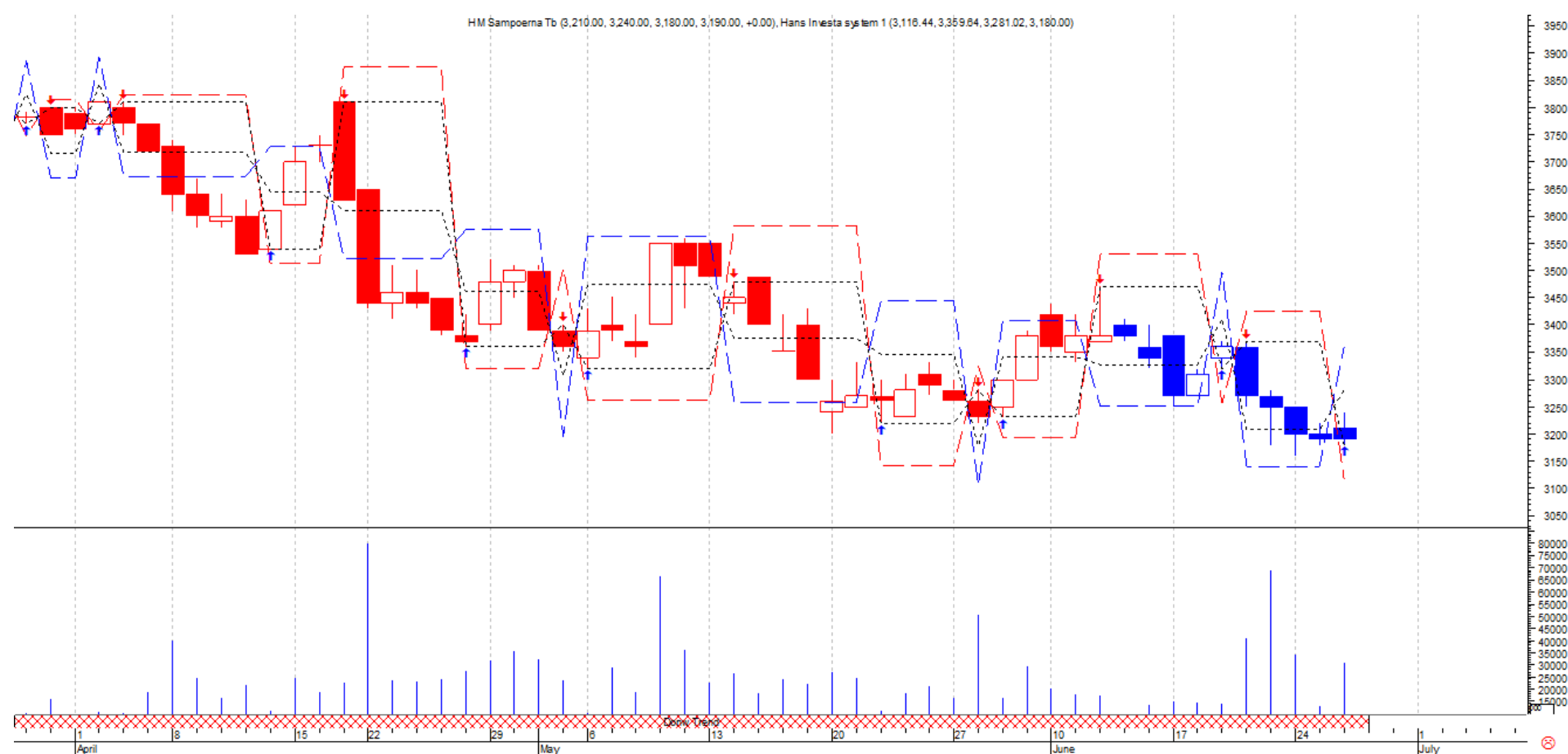

HMSP.JK berpotensi menguat, area akumulasi di level 3,160 sampai 3,250. Area cut loss bila turun di bawah level 3,100 dan target penguatan ke level 3,370 sampai 3,440.

SCMA

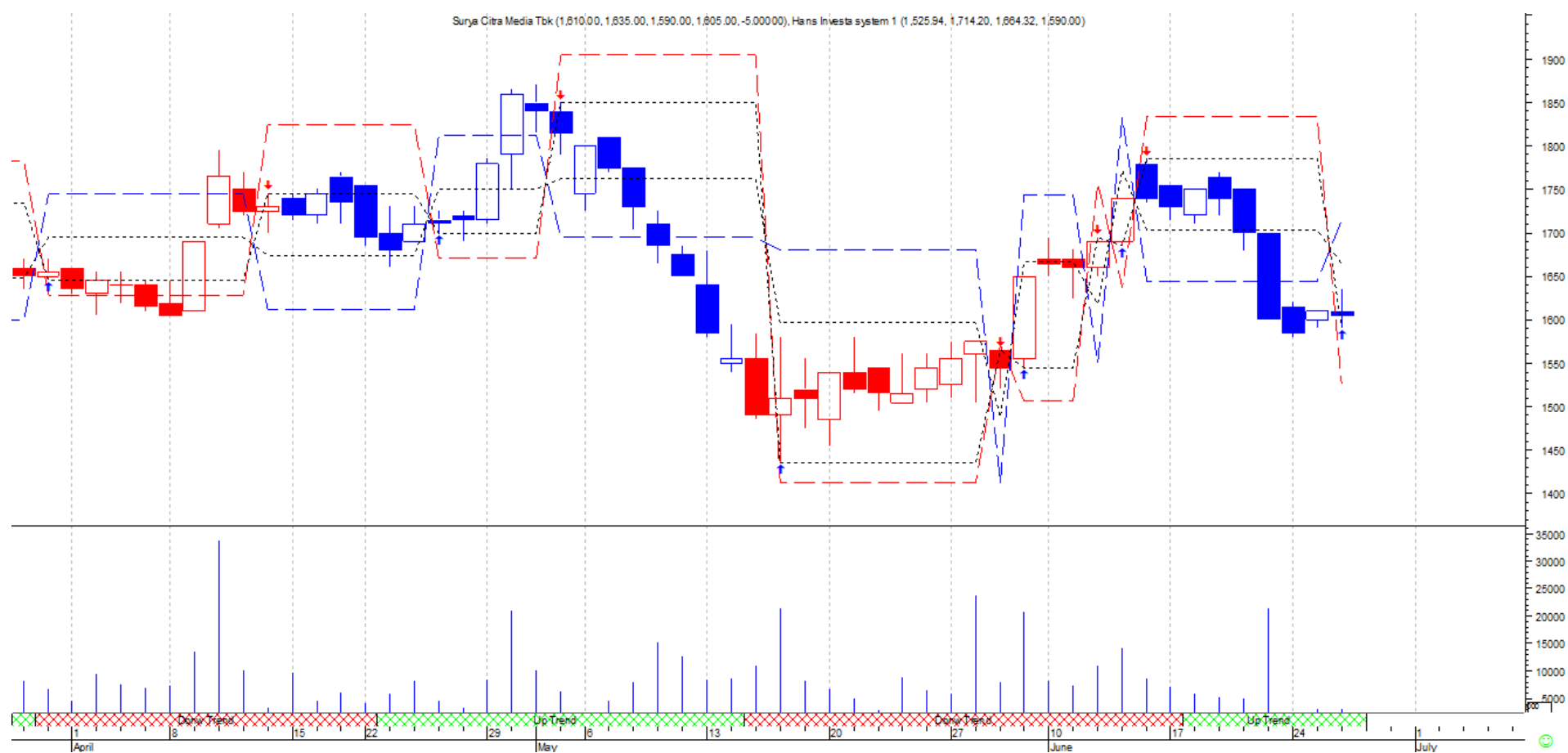

SCMA.JK berpotensi menguat, area akumulasi di level 1,580 sampai 1,635. Area cut loss bila turun di bawah level 1,540 dan target penguatan ke level 1,700 sampai 1,740.

Economic Event

Start Date	Event Name	Period
10-Juni-2019	Inflasi Indonesia (YoY)	Mei.2019
12-Juni-2019	Penjualan Sepeda Motor Indonesia (YoY)	Apr.2019
12-Juni-2019	Kredit (YoY)	Mei.2019
12-Juni-2019	Kepercayaan Konsumen Indonesia	Mei.2019
13-Juni-2019	Cadangan Devisa Indonesia (USD)	Mei.2019
14-Juni-2019	Penjualan Ritel Indonesia (YoY)	Apr.2019
14-Juni-2019	Penjualan Mobil Indonesia (YoY)	Apr.2019
20-Juni-2019	Tingkat Fasilitas Simpanan	Jun.2019
20-Juni-2019	Suku Bunga Fasilitas Kredit	Jun.2019
24-Juni-2019	Pertumbuhan Ekspor Indonesia (YoY)	Mei.2019
24-Juni-2019	Pertumbuhan Impor Indonesia (YoY)	Mei.2019
28-Juni-2019	Uang Beredar M2 Indonesia (YoY)	Mei.2019
30-Juni-2019	Indeks Manajer Pembelian (PMI) Nikkei Indonesia	Jun.2019

Disclaimer

We have based this document on information obtained from sources we believe to be reliable, but we do not make any representation or warranty nor accept any responsibility or liability as to its accuracy, completeness or correctness. Expressions of opinion contained herein are those of PT Danpac Sekuritas only and are subject to change without notice. Any recommendation contained in this document does not have regard to the specific investment objectives, financial situation and the particular needs of any specific addressee. This document is for the information of the addressee only and is not to be taken as substitution for the exercise of judgment by the addressee. This document is not and should not be construed as an offer or a solicitation of an offer to purchase or subscribe or sell any securities.